

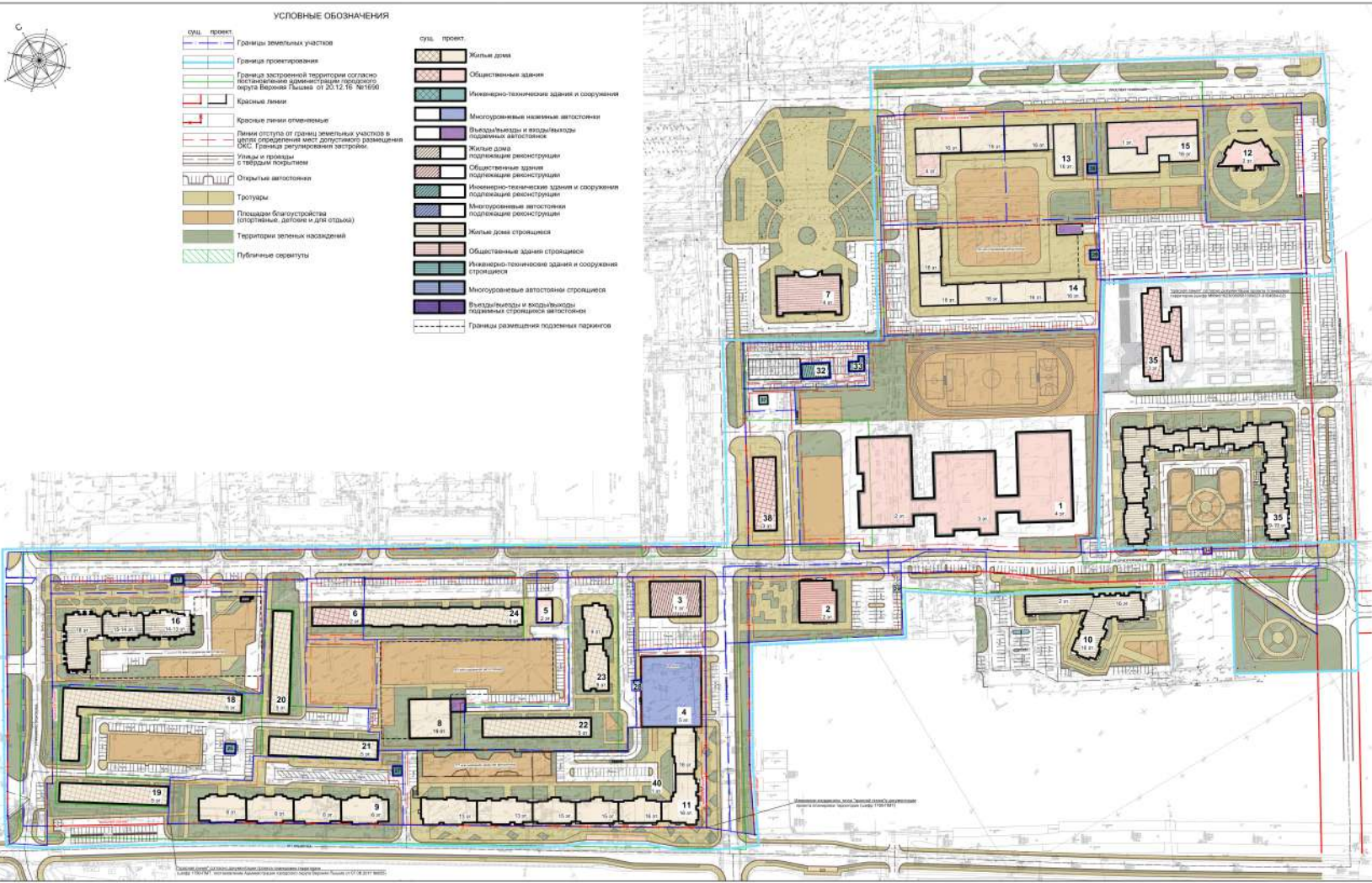

УСЛОВНЫЕ ОБОЗНАЧЕНИЯ

сущ.	проект	сущ.	проект
	Границы земельных участков		Жилые дома
	Границы проектирования		Общественные здания
	Граница застроенной территории согласно постановлению администрации городского округа Верея Московской области от 20.12.16 №1650		Инженерно-технические здания и сооружения
	Красные линии		Микроуровневые наземные автостоянки
	Красные линии отнесенные		Выезд/въезды и въезд/выезды подземных автостоянок
	Линии отступа от границ земельных участков в целях определения мест допустимого размещения ОПС (Граница регулирования застройки)		Жилые дома подпадающие реконструкции
	Улицы и проезды с твердым покрытием		Общественные здания подпадающие реконструкции
	Открытые автостоянки		Инженерно-технические здания и сооружения подпадающие реконструкции
	Тротуары		Микроуровневые автостоянки подпадающие реконструкции
	Площади благоустройства (спортивные, детские и для отдыха)		Жилые дома строящиеся
	Территории зеленых насаждений		Общественные здания строящиеся
	Публичные пространства		Инженерно-технические здания и сооружения строящиеся
			Микроуровневые автостоянки строящиеся
			Выезд/выезды и въезд/выезды подземных строящихся автостоянок
			Границы размещения подземных паркингов



ЭКСПЛИКАЦИЯ ЗДАНИЙ И СООРУЖЕНИЙ

№ п/п	Наименования	Примечание
Проектируемые здания и сооружения		
1	Общественное здание на 1500 мест	
4	Микроуровневая наземная автостоянка закрытого типа	
5	Кафе	
8	Многоэтажный жилой дом (1-секционный)	
9	Многоэтажный жилой дом (4-секционный)	
11	Многоэтажный жилой дом с помещениями общественного назначения и наземной автостоянкой закрытого типа (7-секционный)	
12	Здание отдела заявки автогражданского страхования (ОЗАС)	
13	Многоэтажный жилой дом с помещениями общественного назначения	
14	Многоэтажный жилой дом с помещениями общественного назначения	
15	Многоэтажный жилой дом с помещениями общественного назначения	
27	Трансформаторная подстанция	
28	Трансформаторная подстанция	
29	Трансформаторная подстанция	
37	ТП (для школы)	
39	ГРПШ	
40	Наземная закрытая автостоянка	
Ранее застроенные и строящиеся здания и сооружения		
2	Оздоровительный центр (баней комплекс)	
7	Здание администрации	
16	Многоэтажный жилой дом со встроенными помещениями общественного назначения и подземной автостоянкой	
17	БКТП (10/5,4 вб)	
26	БКТП	
10	Многоэтажный жилой дом с помещениями общественного назначения	
35	Многоэтажный жилой дом с помещениями общественного назначения	
Существующие (сохраняемые) здания и сооружения		
6	Здание пенсионного фонда	
18	Жилый дом	
19	Жилый дом	
20	Жилый дом	
21	Жилый дом	
22	Жилый дом	
23	Жилый дом	
24	Жилый дом	
25	Трансформаторная подстанция	
33	Трансформаторная подстанция	Кап.ремонт
34	Трансформаторная подстанция	
35	Детский сад	
38	Здание под конечный остановочный пункт (междугороднее автобусное сообщение)	
Реконструируемые здания и сооружения		
32	Тепловой пункт	
3	Торговый центр	

Примечание: Границы земельных участков согласно "Плану землепользования территории на расчетный год".

№	ИП	ИИН	ИО	ИД	ИЗ	ИП	ИД	ИЗ	ИП	ИД	ИЗ
1	0000	0000	0000	0000	0000	0000	0000	0000	0000	0000	0000
2	0000	0000	0000	0000	0000	0000	0000	0000	0000	0000	0000
3	0000	0000	0000	0000	0000	0000	0000	0000	0000	0000	0000
4	0000	0000	0000	0000	0000	0000	0000	0000	0000	0000	0000
5	0000	0000	0000	0000	0000	0000	0000	0000	0000	0000	0000
6	0000	0000	0000	0000	0000	0000	0000	0000	0000	0000	0000
7	0000	0000	0000	0000	0000	0000	0000	0000	0000	0000	0000
8	0000	0000	0000	0000	0000	0000	0000	0000	0000	0000	0000
9	0000	0000	0000	0000	0000	0000	0000	0000	0000	0000	0000
10	0000	0000	0000	0000	0000	0000	0000	0000	0000	0000	0000
11	0000	0000	0000	0000	0000	0000	0000	0000	0000	0000	0000
12	0000	0000	0000	0000	0000	0000	0000	0000	0000	0000	0000
13	0000	0000	0000	0000	0000	0000	0000	0000	0000	0000	0000
14	0000	0000	0000	0000	0000	0000	0000	0000	0000	0000	0000
15	0000	0000	0000	0000	0000	0000	0000	0000	0000	0000	0000
16	0000	0000	0000	0000	0000	0000	0000	0000	0000	0000	0000
17	0000	0000	0000	0000	0000	0000	0000	0000	0000	0000	0000
18	0000	0000	0000	0000	0000	0000	0000	0000	0000	0000	0000
19	0000	0000	0000	0000	0000	0000	0000	0000	0000	0000	0000
20	0000	0000	0000	0000	0000	0000	0000	0000	0000	0000	0000
21	0000	0000	0000	0000	0000	0000	0000	0000	0000	0000	0000
22	0000	0000	0000	0000	0000	0000	0000	0000	0000	0000	0000
23	0000	0000	0000	0000	0000	0000	0000	0000	0000	0000	0000
24	0000	0000	0000	0000	0000	0000	0000	0000	0000	0000	0000
25	0000	0000	0000	0000	0000	0000	0000	0000	0000	0000	0000
26	0000	0000	0000	0000	0000	0000	0000	0000	0000	0000	0000
27	0000	0000	0000	0000	0000	0000	0000	0000	0000	0000	0000
28	0000	0000	0000	0000	0000	0000	0000	0000	0000	0000	0000
29	0000	0000	0000	0000	0000	0000	0000	0000	0000	0000	0000
30	0000	0000	0000	0000	0000	0000	0000	0000	0000	0000	0000
31	0000	0000	0000	0000	0000	0000	0000	0000	0000	0000	0000
32	0000	0000	0000	0000	0000	0000	0000	0000	0000	0000	0000
33	0000	0000	0000	0000	0000	0000	0000	0000	0000	0000	0000
34	0000	0000	0000	0000	0000	0000	0000	0000	0000	0000	0000
35	0000	0000	0000	0000	0000	0000	0000	0000	0000	0000	0000
36	0000	0000	0000	0000	0000	0000	0000	0000	0000	0000	0000
37	0000	0000	0000	0000	0000	0000	0000	0000	0000	0000	0000
38	0000	0000	0000	0000	0000	0000	0000	0000	0000	0000	0000
39	0000	0000	0000	0000	0000	0000	0000	0000	0000	0000	0000
40	0000	0000	0000	0000	0000	0000	0000	0000	0000	0000	0000

Составитель: ООО "АКВАДИТ-ПРОЕКТИНГ" (ИНН 50/0010000000, ОГРН 5007003890000) (ООО "АКВАДИТ-ПРОЕКТИНГ")

Масштаб: 1:1000