ОБЩЕСТВО С ОГРАНИЧЕННОЙ ОТВЕТСТВЕННОСТЬЮ
ПРОЕКТНО-СТРОИТЕЛЬНАЯ КОМПАНИЯ «ЭВЕРЕСТ»

Заказчик - АО «Уралэлектромедь»

Внесение изменений в документацию по планировке территории «Улично- дорожная сеть г. Верхняя Пышма. Реконструкция ул. Обогатителей

ПРОЕКТНАЯ ДОКУМЕНТАЦИЯ

Раздел 1

Проект межевания территории

Графическая часть

ПМ-660-25

Из	№	Подп.	Дата
1	660-25		07.2025

Екатеринбург 2025

Подп. и дата
Инв. № дубл.
Взам. инв. №
Подп. и дата
Инв. № подл.

Изм.	Лист	№ докум.	Подп.	Дата
1	Все			

Лист

СОСТАВ ПРОЕКТА МЕЖЕВАНИЯ ТЕРРИТОРИИ

Обозн.	Наименование	Масштаб	Кол-во листов
Том 1. Основная часть проекта межевания территории			
Раздел 1	Графическая часть	-	2
ЧМ1	Чертеж межевания территории. Этап 1. Масштаб 1:1000	1:1000	1
ЧМ2	Чертеж межевания территории. Этап 2. Масштаб 1:1000	1:1000	1
Раздел 2	Пояснительная записка	-	29
Том 2. Материалы по обоснованию проекта межевания территории			
Раздел 3	Графическая часть	-	2
ПФИ	Чертеж межевания территории (существующее использование территории), М 1:1000	1:1000	1
ЗОУИТ	План границ зон с особыми условиями использования территории	1:1000	1
Раздел 4	Пояснительная записка	-	7
Приложения			
1	Постановление администрации городского округаВерхняя Пышма от 23.05.2025 года №660 «О подготовке внесения изменений в документацию по планировке территории «Улично-дорожная сеть г. Верхняя Пышма. Реконструкция ул. Обогатителей»		2
2	Задание на разработку внесения изменений в документацию по планировке территории «Улично-дорожная сеть г.Верхняя Пышма. Реконструкция ул. Обогатителей»		10

СХЕМА РАЗМЕЩЕНИЯ ПРОЕКТИРУЕМОЙ ТЕРРИТОРИИ В СТРУКТУРЕ ГОРОДА

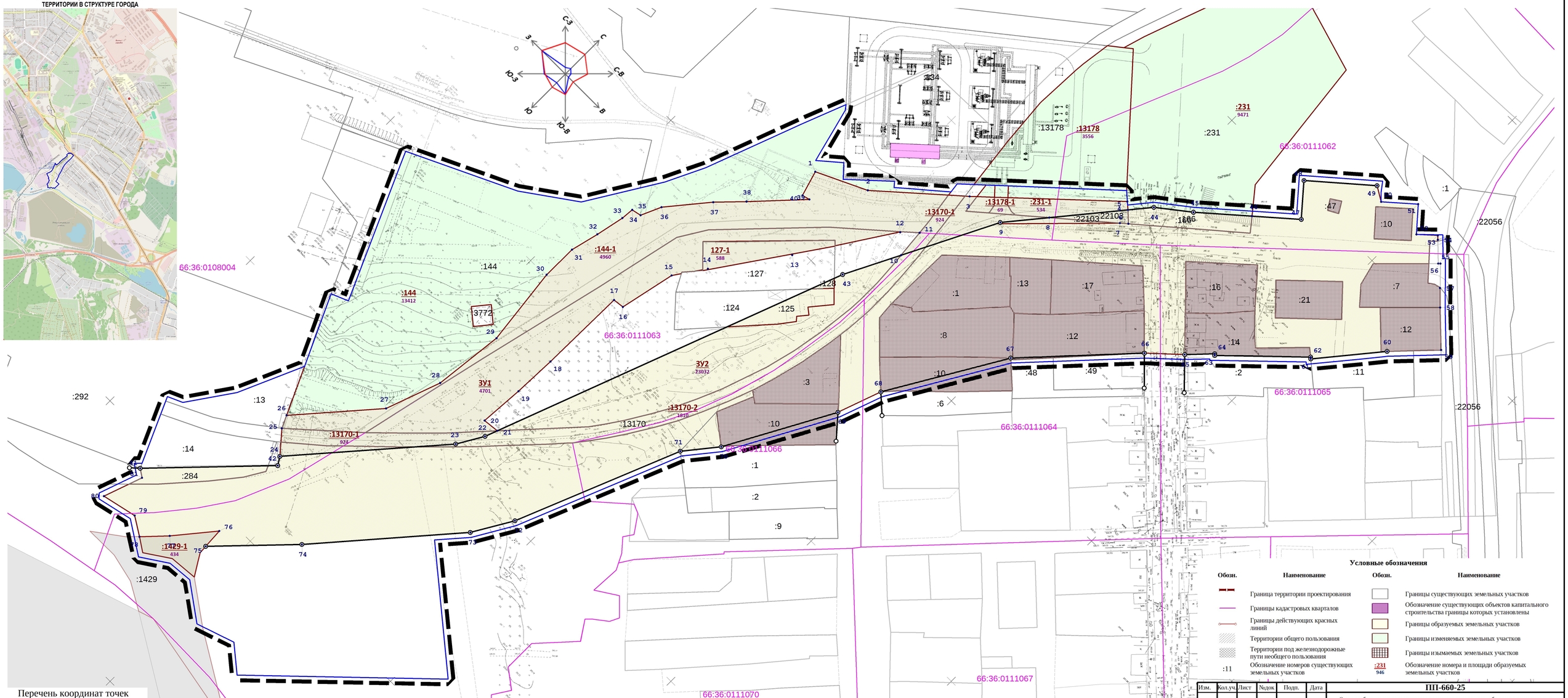

Условные обозначения

Обозн.	Наименование	Обозн.	Наименование
	Граница территории проектирования		Границы существующих земельных участков
	Границы кадастровых кварталов		Обозначение существующих объектов капитального строительства границы которых установлены
	Границы действующих красных линий		Границы образуемых земельных участков
	Территории общего пользования		Границы изменяемых земельных участков
	Территории под железнодорожные пути необщего пользования		Границы изымаемых земельных участков
:11	Обозначение номеров существующих земельных участков	:231 / 946	Обозначение номера и площади образуемых земельных участков

Перечень координат точек

№	X	Y	№	X	Y	№	X	Y	№	X	Y	№	X	Y	№	X	Y	№	X	Y	№	X	Y	№	X	Y
1	404133.11	1532769.82	10	404134.02	1532830.20	19	403949.02	1532742.26	28	403924.03	1532711.41	37	404085.85	1532744.29	46	404273.00	1532941.36	55	404322.50	1533024.68	64	404210.62	1532977.16	73	403881.49	1532775.44
2	404145.21	1532795.17	11	404148.57	1532828.80	20	403926.48	1532740.63	29	403960.09	1532715.52	38	404097.98	1532755.96	47	404289.42	1532960.12	56	404323.30	1533025.48	65	404199.65	1532966.73	74	403817.15	1532719.64
3	404179.34	1532833.64	12	404141.79	1532821.72	21	403927.39	1532748.82	30	404000.63	1532710.76	39	404121.16	1532777.60	48	404304.24	1532947.21	57	404314.42	1533034.00	66	404185.79	1532951.86	75	403782.20	1532686.04
4	404233.77	1532891.70	13	404095.17	1532791.29	22	403921.00	1532746.41	31	404018.61	1532710.84	40	404120.10	1532773.71	49	404328.46	1532975.09	58	404307.51	1533041.05	67	404136.37	1532905.94	76	403792.49	1532685.41
5	404231.00	1532894.90	14	404060.24	1532766.13	23	403907.81	1532738.70	32	404033.12	1532714.44	41	403786.66	1532634.85	50	404324.15	1532982.32	59	404292.71	1533056.53	68	404078.00	1532871.71	77	403773.10	1532669.48
6	404226.21	1532900.02	15	404044.89	1532755.57	24	403840.69	1532680.40	33	404047.81	1532717.55	42	403836.66	1532682.91	51	404336.54	1532996.34	60	404272.95	1533037.75	69	404055.42	1532863.67	78	403762.00	1532659.00
7	404223.41	1532896.75	16	404016.30	1532749.42	25	403851.40	1532671.12	34	404054.26	1532718.14	43	404106.23	1532816.21	52	404325.13	1533006.53	61	404243.05	1533013.22	70	404001.50	1532834.37	79	403767.83	1532649.71
8	404200.18	1532869.60	17	404015.63	1532743.79	26	403857.74	1532668.18	35	404055.30	1532723.04	44	404241.17	1532903.25	53	404332.37	1533014.52	62	404243.62	1533012.52	71	403985.31	1532821.32	80	403763.80	1532631.87
9	404181.00	1532853.86	18	403971.05	1532743.08	27	403895.68	1532701.18	36	404065.65	1532727.62	45	404253.51	1532919.10	54	404330.83	1533016.07	63	404210.03	1532977.77	72	403901.58	1532787.18	81	403783.94	1532638.90

Изм.	Кол.уч.	Лист	Nодок	Подп.	Дата

ПП-660-25

Схема отображающая местоположение границ существующих, образуемых и изменяемых земельных участков, а также их характеристики и способы образования

Внесение изменений в документацию по планировке территории «Улично-дорожная сеть г. Верхняя Пышма. Реконструкция ул. Обогатителей»

Должность	Фамилия	Подп.	Дата
ГИП	Баландин		06/25
ГАП	Титова		06/25
Геодезист	Веденеев		06/25
Нормоконтрол	Баландин		06/25
Нормоконтрол	Баландин		04/25

АО "Уралэлектромедь"

Чертеж межевания территории (Этап 1)
М1:1000

Стадия	Лист	Листов
ПП	ЧМ1	1

PROJECT everest

Копировал

Формат 420x800

СХЕМА РАЗМЕЩЕНИЯ ПРОЕКТИРУЕМОЙ ТЕРРИТОРИИ В СТРУКТУРЕ ГОРОДА

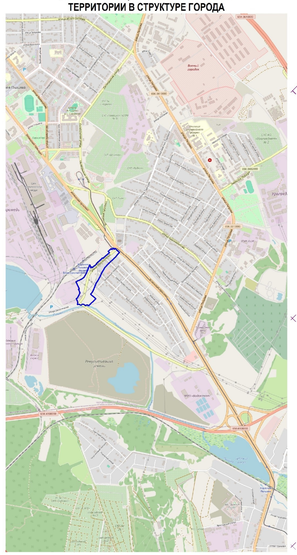

66:36:0108004

66:36:0111062

66:36:0111063

66:36:0111064

66:36:0111065

66:36:0111066

66:36:0111088

2.1
10550

2.2
7397

2.3
589

2.4
28074

2.5
11229

Условные обозначения

Обозн.	Наименование	Обозн.	Наименование
	Граница территории проектирования		Границы существующих земельных участков
	Границы кадастровых кварталов		Обозначение существующих объектов капитального строительства границы которых установлены
	Границы действующих красных линий		Границы образуемых земельных участков
	Территории общего пользования		Границы изменяемых земельных участков
	Территории под железнодорожные пути необщего пользования		Границы изымаемых земельных участков
:11	Обозначение номеров существующих земельных участков	:231/946	Обозначение номера и площади образуемых земельных участков

Изм.	Кол.уч.	Лист	№док	Подп.	Дата	ПП-660-25			
						Схема отображающая местоположение границ существующих, образуемых и изменяемых земельных участков, а также их характеристики и способы образования			
						Внесение изменений в документацию по планировке территории «Улично-дорожная сеть г. Верхняя Пышма. Реконструкция ул. Обогатителей»			
Должность		Фамилия		Подп.	Дата				
ГИП		Баландин			06/25	АО "Уралэлектромедь"	Стадия	Лист	Листов
ГАП		Титова			06/25		ПП	ЧМ2	1
Геодезист		Веденеев			06/25				
Нормоконтроль		Баландин			06/25	Чертеж межевания территории (Этап 2) М1:1000	PROJECT everest		
Нормоконтроль		Баландин			04/25				

Копировал

Формат 420x800