

ИП Кунгурова Н.А.

**Проект планировки территории и проект межевания
территории земельных участков с кадастровыми номерами
66:36:0101001:1967, 66:36:0000000:10508 под размещение
лыжероллерной трассы. II очередь**

ПРОЕКТ ПЛАНИРОВКИ ТЕРРИТОРИИ

Том 3. Основная часть проекта межевания территории

Раздел 5. Графическая часть

Раздел 6. Текстовая часть

04-2022 - ПМТ

ИП Кунгурова Н.А.

**Проект планировки территории и проект межевания
территории земельных участков с кадастровыми номерами
66:36:0101001:1967, 66:36:0000000:10508 под размещение
лыжероллерной трассы. II очередь**

ПРОЕКТ ПЛАНИРОВКИ ТЕРРИТОРИИ

Том 3. Основная часть проекта межевания территории

Раздел 5. Графическая часть

Раздел 6. Текстовая часть

04-2022 - ПМТ

Индивидуальный предприниматель

Н.А. Кунгурова

Экз. №

2022

Подп. и дата	
Взам. инв. №	
Инв. № дубл.	
Подп. и дата	
Инв. № подл.	

СОСТАВ ПРОЕКТА ПЛАНИРОВКИ

№ п/п	Обозначение шифра	Наименование	Количество листов	Гриф секретности																																						
Том 1. Основная (утверждаемая) часть проекта планировки																																										
1.1	Раздел 1. Проект планировки территории. Графическая часть																																									
1.1.1	04-2022 – ППТ – КЛ	Чертеж красных линий, М 1:500	1	н/с																																						
1.1.2	04-2022 – ППТ – ЗР	Чертеж границ зон планируемого размещения линейного объекта, М 1:500	1	н/с																																						
1.2	04-2022 – ППТ – УТ	Раздел 2. Положение о размещении линейных объектов	13	н/с																																						
Том 2. Материалы по обоснованию проекта планировки																																										
2.1	Раздел 3. Материалы по обоснованию проекта планировки территории. Графическая часть																																									
2.1.1	04-2022 – ППТ – СПС	Схема расположения элементов планировочной структуры, М 1:10 000	1	н/с																																						
2.1.2	04-2022 – ППТ – СИТ	Схема использования территории в период подготовки проекта планировки территории, совмещенная со схемами границ территорий объектов культурного наследия, зон с особыми условиями использования территорий, особо охраняемых природных территорий, лесничеств, М 1:500	1	н/с																																						
2.1.3	04-2022 – ППТ – СВП	Схема вертикальной планировки территории, инженерной подготовки и инженерной защиты территории, совмещенная со схемой организации улично-дорожной сети и движения транспорта, М 1:500	1	н/с																																						
2.1.4	04-2022 – ППТ – КПр	Схема конструктивных и планировочных решений, совмещенная со схемой границ территорий, подверженных риску возникновения чрезвычайных ситуаций природного и техногенного характера, М 1:500	1	н/с																																						
2.2	04-2022 – ППТ – ПЗ	Раздел 4. Пояснительная записка	21	н/с																																						
Том 3. Основная часть проекта межевания территории																																										
3.1	Раздел 5. Графическая часть																																									
3.1.1	04-2022 – ПМТ – 01	Чертеж межевания территории, М 1:500	3	н/с																																						
3.2	04-2022 – ПМТ – ТЧ	Раздел 6. Текстовая часть	18	н/с																																						
Том 4. Материалы по обоснованию проекта межевания территории																																										
4.1	Раздел 7. Графическая часть																																									
4.1.1	04-2022 – ПМТ – 02	Материалы по обоснованию проекта межевания территории. Чертеж проекта межевания, М 1:500	3	н/с																																						
4.2	04-2022 – ПМТ – ПЗ	Раздел 8. Пояснительная записка	4	н/с																																						
04-2022 – СП																																										
<table border="1" style="width: 100%; border-collapse: collapse;"> <thead> <tr> <th>Изм.</th> <th>Кол.уч.</th> <th>Лист</th> <th>№ док.</th> <th>Подпись</th> <th>Дата</th> <th rowspan="4" style="width: 30%; vertical-align: top;">Проект планировки территории и проект межевания территории земельных участков с кадастровыми номерами 66.36.0101001.1967, 66.36.0000000.10508 под размещение лыжероллерной трассы. // очередь</th> <th>Стадия</th> <th>Лист</th> <th>Листов</th> </tr> </thead> <tbody> <tr> <td>Разработал</td> <td></td> <td>Баязитова</td> <td></td> <td></td> <td>05.22</td> <td rowspan="3" style="vertical-align: top;">ИП Кунгурова Н.А.</td> <td>П</td> <td>1</td> <td>1</td> </tr> <tr> <td>Проверил</td> <td></td> <td>Пинигин</td> <td></td> <td></td> <td>05.22</td> <td></td> <td></td> <td></td> </tr> <tr> <td>ГИП</td> <td></td> <td>Терентьев</td> <td></td> <td></td> <td>05.22</td> <td></td> <td></td> <td></td> </tr> </tbody> </table>					Изм.	Кол.уч.	Лист	№ док.	Подпись	Дата	Проект планировки территории и проект межевания территории земельных участков с кадастровыми номерами 66.36.0101001.1967, 66.36.0000000.10508 под размещение лыжероллерной трассы. // очередь	Стадия	Лист	Листов	Разработал		Баязитова			05.22	ИП Кунгурова Н.А.	П	1	1	Проверил		Пинигин			05.22				ГИП		Терентьев			05.22			
Изм.	Кол.уч.	Лист	№ док.	Подпись	Дата	Проект планировки территории и проект межевания территории земельных участков с кадастровыми номерами 66.36.0101001.1967, 66.36.0000000.10508 под размещение лыжероллерной трассы. // очередь	Стадия	Лист	Листов																																	
Разработал		Баязитова			05.22		ИП Кунгурова Н.А.	П	1	1																																
Проверил		Пинигин			05.22																																					
ГИП		Терентьев			05.22																																					
Состав проекта																																										

Согласовано

Взам. инв.№

Подп. и дата

Инв. № подл.

Содержание

Введение.....	4
1. Перечень образуемых земельных участков	5
2. Перечень координат характерных точек образуемых земельных участков.....	8
3. Сведения о границах территории, применительно к которой осуществляется подготовка проекта межевания.....	18
4. Вид разрешенного использования.....	20

					<i>04-2022 - ПМТ</i>	<i>Лист</i>
<i>Изм.</i>	<i>Лист</i>	<i>№ докум.</i>	<i>Подпись</i>	<i>Дата</i>		

Таблица №2

Перечень земельных участков, образуемых для постоянной полосы отвода

№ п/п	Параметры исходного земельного участка			Способ образования земельных участков	Правообладатель земельного участка	Адрес, местоположение	Параметры образуемого земельного участка					
	Кадастровый номер исходного земельного участка	Площадь, кв.м.	Категория земель				Условный номер	Номера характерных точек	Категория земель	Сведения об отнесении (неотнесении) к территориям общего пользования	Площадь, кв.м.	Вид разрешенного использования образуемого земельного участка
1	2	3	4	5	6	7	8	9	10	11	12	13
1	66:36:0101001 66:36:0102041	22756	Земли населённых пунктов	Перераспределение 66:36:0000000:10508 66:36:0101001:1967	-	Свердловская область, г.Верхняя Пышма	ЗУ1	1.1- 1.361	Земли населённых пунктов	Относится к территории общего пользования	17142	Площадки для занятий спортом – код 5.1.3
							ЗУ3	1.362- 1.616			25771	
3	66:36:0101001	107741	Земли населённых пунктов	Перераспределение 66:36:0000000:10508 66:36:0101001:1967	-	Свердловская область, г.Верхняя Пышма	ЗУ2 (состоит из 4 контуров):		Земли населённых пунктов	Относится к территории общего пользования	87583	Природно-познавательный туризм – код 5.2
							контур 1	2.1- 2.159			67953	
							контур 2	2.160- 2.236			13757	
							контур 3	2.237- 2.281			3813	
							контур 4	2.282- 2.296	2060			

Изм.

Лист

№ докум.

Подпись

Дата

04-2022 - ПМТ

Лист

2. Перечень координат характерных точек образуемых земельных участков

Сведения об образуемых земельных участках, которые содержат координаты поворотных точек, представлены в таблице № 3 «Ведомость координат образуемых земельных участков».

Таблица №3

Ведомость координат образуемых земельных участков

N	X, м	Y, м	N	X, м	Y, м
<i>Участок :ЗУ1</i>					
1.1	407342.5	1532897.92	1.81	407603.85	1533125.68
1.2	407339.06	1532901.37	1.82	407587.9	1533117.82
1.3	407334.35	1532909.85	1.83	407574.41	1533107.7
1.4	407331.47	1532921.67	1.84	407547.01	1533092.14
1.5	407331.71	1532928.94	1.85	407534.53	1533080.77
1.6	407333.32	1532937.5	1.86	407521.8	1533078.18
1.7	407335.68	1532950.04	1.87	407503.47	1533083.94
1.8	407336.07	1532966.34	1.88	407498.56	1533088.63
1.9	407336.14	1532969.15	1.89	407501.11	1533100.53
1.10	407336.22	1532974.95	1.90	407506.43	1533111.87
1.11	407334.31	1532987.27	1.91	407506.04	1533126.87
1.12	407329.31	1532993.81	1.92	407521.86	1533156.79
1.13	407323.1	1532995.74	1.93	407542.22	1533209.78
1.14	407316.92	1532997.24	1.94	407545.02	1533225.19
1.15	407303.62	1533007.46	1.95	407547.48	1533239.78
1.16	407284.67	1533020.1	1.96	407541.24	1533246.53
1.17	407270.11	1533032.03	1.97	407530.79	1533251.38
1.18	407261.75	1533038.58	1.98	407530.01	1533248.99
1.19	407250.62	1533045.46	1.99	407524.75	1533248.08
1.20	407233.02	1533058.58	1.100	407521.89	1533245.86
1.21	407219.94	1533071.59	1.101	407513.56	1533242.55
1.22	407211.26	1533076.1	1.102	407505.4	1533235.71
1.23	407196.29	1533079.86	1.103	407485	1533218.46
1.24	407192.49	1533109.1	1.104	407482.82	1533211.61
1.25	407225.34	1533126.6	1.105	407476.8	1533207.88
1.26	407235.8	1533139.95	1.106	407448.52	1533182.86
1.27	407285.9	1533177.92	1.107	407436.64	1533164.21
1.28	407305.09	1533190.45	1.108	407436.15	1533153.21
1.29	407316.12	1533203.71	1.109	407433.27	1533144.31
1.30	407318.4	1533209.51	1.110	407424.02	1533135.98
1.31	407317.71	1533220.46	1.111	407407.47	1533125.41
1.32	407307.48	1533238.99	1.112	407400.23	1533122.38
1.33	407298.95	1533246.18	1.113	407362.54	1533118.72
1.34	407291.95	1533257.63	1.114	407351.75	1533116.34
1.35	407278.63	1533273.13	1.115	407339.14	1533115.69
1.36	407266.13	1533282.71	1.116	407323.4	1533116.81
1.37	407255.18	1533291.7	1.117	407306.81	1533119.58
1.38	407248.27	1533304.08	1.118	407283.39	1533120.17

					04-2022 – ПМТ-ТЧ	Лист
Изм.	Лист	№ докум.	Подпись	Дата		

N	X, м	Y, м	N	X, м	Y, м
1.39	407240.47	1533313.82	1.119	407276.76	1533118.51
1.40	407241.48	1533327.92	1.120	407264.25	1533111.35
1.41	407248.39	1533339.31	1.121	407261.03	1533106.99
1.42	407255.72	1533341.95	1.122	407263.69	1533092.28
1.43	407262.71	1533340.76	1.123	407269.97	1533073.18
1.44	407279.41	1533329.82	1.124	407276.63	1533056.76
1.45	407316.92	1533318.49	1.125	407278.93	1533054.71
1.46	407329.56	1533312.93	1.126	407284.44	1533054.25
1.47	407331.82	1533313.31	1.127	407299.88	1533058.64
1.48	407334.91	1533317.59	1.128	407314.9	1533062.04
1.49	407339.47	1533317.62	1.129	407324.71	1533071.29
1.50	407353.43	1533313.91	1.130	407339.54	1533082.98
1.51	407382.55	1533314.66	1.131	407352.25	1533092.23
1.52	407390.75	1533317.49	1.132	407361.11	1533097.6
1.53	407401.53	1533319.35	1.133	407364.15	1533097.59
1.54	407412.49	1533317.42	1.134	407372.44	1533094.89
1.55	407422.42	1533316.67	1.135	407394.38	1533093.26
1.56	407434.12	1533319.54	1.136	407404.68	1533094.15
1.57	407450.44	1533325.48	1.137	407411.39	1533099.62
1.58	407459.79	1533326.14	1.138	407420.38	1533102.12
1.59	407469.77	1533321.29	1.139	407447.19	1533103.13
1.60	407479.59	1533313.48	1.140	407456.3	1533100.75
1.61	407487.15	1533309.24	1.141	407461.96	1533095.25
1.62	407493.58	1533301.24	1.142	407469.64	1533078.73
1.63	407507.45	1533293.66	1.143	407469.94	1533063.78
1.64	407513.36	1533291.57	1.144	407466.25	1533046.05
1.65	407523.95	1533288.39	1.145	407463.41	1533038.46
1.66	407530.54	1533284.04	1.146	407457.59	1533029.02
1.67	407547.53	1533270	1.147	407454.38	1533023.29
1.68	407558.44	1533263.68	1.148	407453.95	1533021.82
1.69	407572.58	1533251.17	1.149	407448.66	1533003.98
1.70	407582.52	1533239.04	1.150	407444.42	1532993.7
1.71	407591.99	1533222.49	1.151	407435.91	1532980.05
1.72	407610.68	1533214.88	1.152	407429.24	1532973.05
1.73	407615.55	1533207.91	1.153	407416.5	1532961.73
1.74	407617.95	1533196.62	1.154	407406.23	1532949.77
1.75	407625.04	1533177.99	1.155	407392.75	1532937.36
1.76	407632.05	1533163.85	1.156	407381.13	1532928.48
1.77	407635.27	1533151.7	1.157	407370.92	1532923.22
1.78	407633.15	1533140.91	1.158	407364.56	1532918.32
1.79	407625.83	1533128.86	1.159	407360.16	1532916.07
1.80	407616.25	1533127.45	1.160	407356.92	1532912.42
1.161	407341.46	1532941.63	1.196	407326.11	1533065.74
1.162	407342.63	1532946.27	1.197	407331.04	1533070.81
1.163	407343.44	1532969.8	1.198	407342.49	1533080.61

Изм.	Лист	№ докум.	Подпись	Дата

04-2022 – ПМТ-ТЧ

Лист

N	X, м	Y, м	N	X, м	Y, м
1.244	407292.94	1533269.23	1.310	407510.66	1533091.13
1.245	407290.95	1533271.02	1.311	407510.05	1533103.02
1.246	407280.73	1533277.75	1.312	407512.81	1533111.88
1.247	407273.53	1533286.93	1.313	407516.39	1533115.8
1.248	407263.53	1533297.54	1.314	407519.55	1533119.91
1.249	407255.82	1533302.71	1.315	407521.15	1533124.96
1.250	407250.17	1533313.94	1.316	407522.86	1533131.9
1.251	407250.89	1533326.48	1.317	407527.5	1533142.98
1.252	407256.72	1533332.34	1.318	407542.7	1533179.9
1.253	407259.34	1533332.21	1.319	407547.08	1533194.51
1.254	407269.72	1533327.76	1.320	407551.21	1533212.59
1.255	407279.49	1533324.89	1.321	407553.65	1533222.95
1.256	407290.33	1533319.42	1.322	407554.53	1533232.92
1.257	407309.4	1533309.73	1.323	407553.35	1533241.44
1.258	407323.3	1533307.79	1.324	407549.52	1533250.85
1.259	407329.15	1533308.71	1.325	407544.14	1533257.23
1.260	407333.11	1533308.76	1.326	407535.55	1533260.97
1.261	407336.71	1533307	1.327	407527.38	1533261.1
1.262	407339.86	1533306.27	1.328	407523.75	1533259.69
1.263	407347.25	1533307.17	1.329	407515.13	1533251.27
1.264	407355.01	1533307.42	1.330	407501.72	1533239.69
1.265	407367.08	1533305.11	1.331	407491.48	1533232.26
1.266	407372.11	1533305.63	1.332	407478.46	1533220.49
1.267	407379.28	1533309.16	1.333	407469	1533211.84
1.268	407383.09	1533310.26	1.334	407454.71	1533199.28
1.269	407396.21	1533312.3	1.335	407442.48	1533187.72
1.270	407410.71	1533313.62	1.336	407436.86	1533180.2
1.271	407419.2	1533309.97	1.337	407430.61	1533168.81
1.272	407423.73	1533309.2	1.338	407420.24	1533165.35
1.273	407428.38	1533310.09	1.339	407415.33	1533162.04
1.274	407437.41	1533315.78	1.340	407413.29	1533156.45
1.275	407448.63	1533318.69	1.341	407412.96	1533148.49
1.276	407460.27	1533318.01	1.342	407411.02	1533138.1
1.277	407473.5	1533311.92	1.343	407410.41	1533135.59
1.278	407483.06	1533304.98	1.344	407407.63	1533134.62
1.279	407492.07	1533297.03	1.345	407400.71	1533130.73
1.280	407496.45	1533294.06	1.346	407394.47	1533128.44
1.281	407506.06	1533289.58	1.347	407376.78	1533125.7
1.282	407516.14	1533286.3	1.348	407369.5	1533125.46
1.283	407528.77	1533279.83	1.349	407361.15	1533124.47
1.284	407535.96	1533273.43	1.350	407355.88	1533125.08
1.285	407542.7	1533267.2	1.351	407348.37	1533124.95
1.286	407558.4	1533254.84	1.352	407334.23	1533122.27
1.287	407568.36	1533245.25	1.353	407322.15	1533121.77
1.288	407577.88	1533231.01	1.354	407308.26	1533123.18
1.289	407587.1	1533219.39	1.355	407298.54	1533124.78

Лист

04-2022 – ПМТ-ТЧ

Изм.	Лист	№ докум.	Подпись	Дата
------	------	----------	---------	------

N	X, м	Y, м	N	X, м	Y, м
1.290	407597.4	1533212.25	1.356	407287.32	1533125.78
1.291	407606.19	1533204.2	1.357	407279.98	1533125.06
1.292	407610.41	1533195.96	1.358	407272.39	1533122.65
1.293	407615.87	1533181.6	1.359	407259.56	1533116.66
1.294	407620.75	1533171.6	1.360	407240.09	1533107.4
1.295	407626.9	1533162.97	1.361	407228.8	1533107.12
1.296	407628.82	1533156.65			
<i>Участок :3У3</i>					
1.362	407458.07	1532945.39	1.429	407490.52	1532817.26
1.363	407467.67	1532948.17	1.430	407493.09	1532830.79
1.364	407474.10	1532955.26	1.431	407503.04	1532840.01
1.365	407481.20	1532961.13	1.432	407514.21	1532843.68
1.366	407490.46	1532964.71	1.433	407524.12	1532845.18
1.367	407505.03	1532965.61	1.434	407542.59	1532852.61
1.368	407511.31	1532969.37	1.435	407548.36	1532855.19
1.369	407520.46	1532974.28	1.436	407555.49	1532860.52
1.370	407530.15	1532977.00	1.437	407563.20	1532866.95
1.371	407539.02	1532981.76	1.438	407586.98	1532891.68
1.372	407548.57	1532985.86	1.439	407597.92	1532892.46
1.373	407558.59	1532988.65	1.440	407607.43	1532893.97
1.374	407568.55	1532990.98	1.441	407626.15	1532900.68
1.375	407578.18	1532993.71	1.442	407634.83	1532904.67
1.376	407587.59	1532997.33	1.443	407651.30	1532914.25
1.377	407596.49	1533000.40	1.444	407667.12	1532925.68
1.378	407603.60	1533003.48	1.445	407675.68	1532931.70
1.379	407609.51	1533008.96	1.446	407684.04	1532937.19
1.380	407617.97	1533014.61	1.447	407692.94	1532941.85
1.381	407625.34	1533021.60	1.448	407708.74	1532954.16
1.382	407631.30	1533029.59	1.449	407724.70	1532964.89
1.383	407637.97	1533037.07	1.450	407730.19	1532973.08
1.384	407646.41	1533042.73	1.451	407735.95	1532978.38
1.385	407656.11	1533048.35	1.452	407738.74	1532982.33
1.386	407665.68	1533053.87	1.453	407739.78	1532984.59
1.387	407676.03	1533057.77	1.454	407739.78	1532989.54
1.388	407686.31	1533061.06	1.455	407736.83	1532993.42
1.389	407696.30	1533061.84	1.456	407730.15	1532998.01
1.390	407706.30	1533063.17	1.457	407723.54	1533001.81
1.391	407727.24	1533064.29	1.458	407715.96	1533000.60
1.392	407748.01	1533062.33	1.459	407696.51	1532998.66
1.393	407758.93	1533058.19	1.460	407687.72	1532997.07
1.394	407768.86	1533052.24	1.461	407679.86	1532995.00
1.395	407776.65	1533043.60	1.462	407671.63	1532991.93
1.396	407781.72	1533033.10	1.463	407653.02	1532984.24
1.397	407783.57	1533021.61	1.464	407635.52	1532974.67
1.398	407782.42	1533010.02	1.465	407618.79	1532964.16
1.399	407774.74	1532990.26	1.466	407601.82	1532954.02

					<i>04-2022 – ПМТ-ТЧ</i>	<i>Лист</i>
<i>Изм.</i>	<i>Лист</i>	<i>№ докум.</i>	<i>Подпись</i>	<i>Дата</i>		

N	X, м	Y, м	N	X, м	Y, м
1.400	407765.96	1532972.18	1.467	407594.64	1532947.04
1.401	407760.65	1532963.36	1.468	407578.81	1532935.31
1.402	407750.22	1532945.69	1.469	407564.99	1532921.09
1.403	407738.02	1532929.57	1.470	407549.38	1532908.73
1.404	407733.30	1532920.65	1.471	407542.24	1532901.66
1.405	407722.24	1532903.97	1.472	407532.03	1532898.32
1.406	407709.65	1532888.39	1.473	407508.80	1532879.34
1.407	407703.28	1532880.65	1.474	407497.40	1532864.36
1.408	407694.28	1532871.97	1.475	407490.43	1532860.02
1.409	407681.85	1532868.12	1.476	407484.72	1532852.36
1.410	407661.92	1532868.51	1.477	407473.23	1532830.17
1.411	407653.03	1532860.79	1.478	407460.46	1532826.45
1.412	407642.92	1532858.15	1.479	407447.77	1532826.93
1.413	407633.38	1532858.64	1.480	407437.53	1532828.55
1.414	407626.10	1532861.32	1.481	407425.73	1532833.10
1.415	407617.42	1532857.06	1.482	407415.80	1532841.33
1.416	407607.76	1532854.00	1.483	407411.43	1532862.11
1.417	407599.49	1532848.20	1.484	407410.08	1532874.96
1.418	407587.15	1532836.80	1.485	407411.43	1532883.90
1.419	407578.70	1532830.88	1.486	407410.65	1532892.60
1.420	407570.94	1532823.62	1.487	407407.78	1532902.63
1.421	407563.01	1532817.04	1.488	407407.46	1532911.15
1.422	407554.68	1532811.43	1.489	407383.76	1532930.49
1.423	407547.45	1532804.48	1.490	407392.75	1532937.36
1.424	407540.05	1532797.72	1.491	407406.23	1532949.77
1.425	407529.15	1532790.85	1.492	407410.19	1532954.39
1.426	407515.93	1532791.66	1.493	407430.68	1532937.92
1.427	407503.91	1532796.10	1.494	407433.78	1532939.22
1.428	407495.50	1532805.23			
1.495	407461.59	1532932.93	1.534	407726.70	1533014.99
1.496	407471.22	1532935.64	1.535	407715.13	1533017.20
1.497	407480.93	1532939.23	1.536	407694.89	1533015.46
1.498	407491.07	1532942.63	1.537	407683.94	1533015.67
1.499	407500.83	1532947.19	1.538	407672.22	1533014.02
1.500	407509.52	1532953.14	1.539	407662.23	1533008.73
1.501	407516.97	1532957.56	1.540	407645.23	1532998.15
1.502	407525.85	1532961.11	1.541	407628.88	1532986.30
1.503	407534.62	1532966.08	1.542	407602.70	1532970.88
1.504	407543.88	1532969.83	1.543	407594.27	1532965.26
1.505	407552.68	1532973.87	1.544	407586.22	1532959.10
1.506	407562.20	1532975.75	1.545	407577.34	1532954.10
1.507	407571.64	1532978.28	1.546	407568.93	1532948.42
1.508	407581.37	1532980.59	1.547	407561.78	1532941.09
1.509	407590.98	1532983.36	1.548	407543.79	1532931.19
1.510	407601.61	1532984.29	1.549	407527.94	1532918.98

Лист

04-2022 – ПМТ-ТЧ

Изм.	Лист	№ докум.	Подпись	Дата
------	------	----------	---------	------

N	X, м	Y, м	N	X, м	Y, м
1.594	407518.49	1532807.77			
<i>Участок :3У2(1)</i>					
2.1	407291.07	1532913.78	2.81	407563.01	1532817.04
2.2	407333.32	1532937.50	2.82	407570.94	1532823.62
2.3	407331.71	1532928.94	2.83	407578.70	1532830.88
2.4	407331.47	1532921.67	2.84	407587.15	1532836.80
2.5	407334.35	1532909.85	2.85	407599.49	1532848.20
2.6	407339.06	1532901.37	2.86	407607.76	1532854.00
2.7	407342.50	1532897.92	2.87	407617.42	1532857.06
2.8	407356.92	1532912.42	2.88	407626.10	1532861.32
2.9	407360.16	1532916.07	2.89	407633.38	1532858.64
2.10	407364.56	1532918.32	2.90	407642.92	1532858.15
2.11	407370.92	1532923.22	2.91	407653.03	1532860.79
2.12	407381.13	1532928.48	2.92	407661.92	1532868.51
2.13	407383.76	1532930.49	2.93	407681.85	1532868.12
2.14	407407.46	1532911.15	2.94	407694.28	1532871.97
2.15	407407.78	1532902.63	2.95	407703.28	1532880.65
2.16	407410.65	1532892.60	2.96	407709.65	1532888.39
2.17	407411.43	1532883.90	2.97	407722.24	1532903.97
2.18	407410.08	1532874.96	2.98	407733.30	1532920.65
2.19	407411.43	1532862.11	2.99	407738.02	1532929.57
2.20	407415.80	1532841.33	2.100	407750.22	1532945.69
2.21	407425.73	1532833.10	2.101	407760.65	1532963.36
2.22	407437.53	1532828.55	2.102	407765.96	1532972.18
2.23	407447.77	1532826.93	2.103	407774.74	1532990.26
2.24	407460.46	1532826.45	2.104	407782.42	1533010.02
2.25	407473.23	1532830.17	2.105	407783.57	1533021.61
2.26	407484.72	1532852.36	2.106	407781.72	1533033.10
2.27	407490.43	1532860.02	2.107	407776.65	1533043.60
2.28	407497.40	1532864.36	2.108	407768.86	1533052.24
2.29	407508.80	1532879.34	2.109	407758.93	1533058.19
2.30	407532.03	1532898.32	2.110	407748.01	1533062.33
2.31	407542.24	1532901.66	2.111	407727.24	1533064.29
2.32	407549.38	1532908.73	2.112	407706.30	1533063.17
2.33	407564.99	1532921.09	2.113	407696.30	1533061.84
2.34	407578.81	1532935.31	2.114	407686.31	1533061.06
2.35	407594.64	1532947.04	2.115	407676.03	1533057.77
2.36	407601.82	1532954.02	2.116	407665.68	1533053.87
2.37	407618.79	1532964.16	2.117	407656.11	1533048.35
2.38	407635.52	1532974.67	2.118	407646.41	1533042.73
2.39	407653.02	1532984.24	2.119	407637.97	1533037.07
2.40	407671.63	1532991.93	2.120	407631.30	1533029.59
2.40	407679.86	1532995.00	2.121	407625.34	1533021.60
2.42	407687.72	1532997.07	2.122	407617.97	1533014.61
2.43	407696.51	1532998.66	2.123	407609.51	1533008.96
2.44	407715.96	1533000.60	2.124	407603.60	1533003.48

					<i>04-2022 – ПМТ-ТЧ</i>	<i>Лист</i>
<i>Изм.</i>	<i>Лист</i>	<i>№ докум.</i>	<i>Подпись</i>	<i>Дата</i>		

N	X, м	Y, м	N	X, м	Y, м
2.45	407723.54	1533001.81	2.125	407596.49	1533000.40
2.46	407730.15	1532998.01	2.126	407587.59	1532997.33
2.47	407736.83	1532993.42	2.127	407578.18	1532993.71
2.48	407739.78	1532989.54	2.128	407568.55	1532990.98
2.49	407739.78	1532984.59	2.129	407558.59	1532988.65
2.50	407738.74	1532982.33	2.130	407548.57	1532985.86
2.51	407735.95	1532978.38	2.131	407539.02	1532981.76
2.52	407730.19	1532973.08	2.132	407530.15	1532977.00
2.53	407724.70	1532964.89	2.133	407520.46	1532974.28
2.54	407708.74	1532954.16	2.134	407511.31	1532969.37
2.55	407692.94	1532941.85	2.135	407505.03	1532965.61
2.56	407684.04	1532937.19	2.136	407490.46	1532964.71
2.57	407675.68	1532931.70	2.137	407481.20	1532961.13
2.58	407667.12	1532925.68	2.138	407474.10	1532955.26
2.59	407651.30	1532914.25	2.139	407467.67	1532948.17
2.60	407634.83	1532904.67	2.140	407458.07	1532945.39
2.61	407626.15	1532900.68	2.141	407433.78	1532939.22
2.62	407607.43	1532893.97	2.142	407430.68	1532937.92
2.63	407597.92	1532892.46	2.143	407410.19	1532954.39
2.64	407586.98	1532891.68	2.144	407416.50	1532961.73
2.65	407563.20	1532866.95	2.145	407429.24	1532973.05
2.66	407555.49	1532860.52	2.146	407435.91	1532980.05
2.67	407548.36	1532855.19	2.147	407444.42	1532993.70
2.68	407542.59	1532852.61	2.148	407506.45	1533025.23
2.69	407524.12	1532845.18	2.149	407671.97	1533103.17
2.70	407514.21	1532843.68	2.150	407729.30	1533130.17
2.71	407503.04	1532840.01	2.151	407818.83	1533026.94
2.72	407493.09	1532830.79	2.152	407794.00	1532989.39
2.73	407490.52	1532817.26	2.153	407726.53	1532888.29
2.74	407495.50	1532805.23	2.154	407675.62	1532814.40
2.75	407503.91	1532796.10	2.155	407636.69	1532759.06
2.76	407515.93	1532791.66	2.156	407593.00	1532707.42
2.77	407529.15	1532790.85	2.157	407469.74	1532756.07
2.78	407540.05	1532797.72	2.158	407389.01	1532817.62
2.79	407547.45	1532804.48	2.159	407302.05	1532872.74
2.80	407554.68	1532811.43			
Участок :3У2(2)					
2.160	407461.59	1532932.93	2.199	407726.70	1533014.99
2.161	407471.22	1532935.64	2.200	407715.13	1533017.20
2.162	407480.93	1532939.23	2.201	407694.89	1533015.46
2.163	407491.07	1532942.63	2.202	407683.94	1533015.67
2.164	407500.83	1532947.19	2.203	407672.22	1533014.02
2.165	407509.52	1532953.14	2.204	407662.23	1533008.73
2.166	407516.97	1532957.56	2.205	407645.23	1532998.15
2.167	407525.85	1532961.11	2.206	407628.88	1532986.30
2.168	407534.62	1532966.08	2.207	407602.70	1532970.88

					04-2022 – ПМТ-ТЧ	Лист
Изм.	Лист	№ докум.	Подпись	Дата		

N	X, м	Y, м	N	X, м	Y, м
2.169	407543.88	1532969.83	2.208	407594.27	1532965.26
2.170	407552.68	1532973.87	2.209	407586.22	1532959.10
2.171	407562.20	1532975.75	2.210	407577.34	1532954.10
2.172	407571.64	1532978.28	2.211	407568.93	1532948.42
2.173	407581.37	1532980.59	2.212	407561.78	1532941.09
2.174	407590.98	1532983.36	2.213	407543.79	1532931.19
2.175	407601.61	1532984.29	2.214	407527.94	1532918.98
2.176	407611.25	1532991.22	2.215	407518.87	1532914.24
2.177	407620.98	1532997.17	2.216	407511.32	1532907.68
2.178	407627.35	1533004.96	2.217	407495.04	1532895.99
2.179	407635.29	1533011.14	2.218	407480.98	1532879.19
2.180	407641.97	1533018.62	2.219	407475.60	1532867.83
2.181	407649.77	1533024.94	2.220	407467.36	1532851.30
2.182	407657.53	1533031.31	2.221	407462.03	1532846.95
2.183	407664.03	1533037.16	2.222	407455.95	1532843.73
2.184	407671.21	1533041.93	2.223	407449.03	1532843.02
2.185	407688.62	1533045.06	2.224	407439.50	1532843.61
2.186	407708.05	1533049.78	2.225	407433.88	1532845.95
2.187	407717.45	1533051.61	2.226	407428.94	1532849.77
2.188	407727.01	1533051.74	2.227	407428.44	1532855.98
2.189	407745.89	1533048.46	2.228	407428.26	1532864.23
2.19	407753.41	1533046.14	2.229	407426.40	1532874.31
2.191	407759.39	1533041.16	2.230	407425.71	1532885.22
2.192	407764.49	1533035.53	2.231	407423.58	1532896.24
2.193	407767.85	1533028.69	2.232	407421.57	1532905.54
2.194	407770.08	1533021.20	2.233	407421.75	1532912.21
2.195	407768.31	1533013.59	2.234	407424.95	1532917.93
2.196	407761.90	1532996.36	2.235	407429.87	1532922.15
2.197	407750.26	1533006.65	2.236	407438.00	1532924.30
2.198	407738.08	1533011.84			
<i>Участок :3У2(3)</i>					
2.237	407744.58	1532961.09	2.260	407513.11	1532809.22
2.238	407739.70	1532952.68	2.261	407507.92	1532813.40
2.239	407732.77	1532945.60	2.262	407506.08	1532818.98
2.240	407727.09	1532937.37	2.263	407506.50	1532823.84
2.241	407721.76	1532928.89	2.264	407509.94	1532827.51
2.242	407714.95	1532921.46	2.265	407517.09	1532829.96
2.243	407710.16	1532912.59	2.266	407526.54	1532833.62
2.244	407703.22	1532905.26	2.267	407536.41	1532835.30
2.245	407686.08	1532886.83	2.268	407546.77	1532836.24
2.246	407681.77	1532885.44	2.269	407557.23	1532843.51
2.247	407672.03	1532884.94	2.270	407565.88	1532850.03
2.248	407661.19	1532882.09	2.271	407580.75	1532863.44
2.249	407651.09	1532881.29	2.272	407588.51	1532869.81
2.250	407631.09	1532879.12	2.273	407602.25	1532878.95
2.251	407618.66	1532877.36	2.274	407630.71	1532888.85

					<i>04-2022 – ПМТ-ТЧ</i>	<i>Лист</i>
<i>Изм.</i>	<i>Лист</i>	<i>№ докум.</i>	<i>Подпись</i>	<i>Дата</i>		

N	X, м	Y, м	N	X, м	Y, м
2.252	407600.16	1532868.86	2.275	407641.02	1532891.48
2.253	407591.85	1532863.15	2.276	407650.60	1532896.01
2.254	407574.40	1532848.51	2.277	407667.95	1532908.13
2.255	407561.64	1532834.09	2.278	407699.89	1532932.09
2.256	407546.07	1532822.05	2.279	407710.01	1532934.04
2.257	407529.09	1532811.24	2.280	407718.65	1532939.19
2.258	407523.74	1532808.50	2.281	407732.74	1532954.12
2.259	407518.49	1532807.77			
<i>Участок :3У2(4)</i>					
2.282	407436.60	1532989.13	2.290	407359.50	1532921.77
2.283	407435.13	1532986.57	2.291	407355.55	1532919.19
2.284	407428.74	1532978.10	2.292	407350.30	1532912.07
2.285	407417.11	1532968.07	2.293	407341.81	1532909.79
2.286	407408.39	1532960.10	2.294	407337.61	1532924.59
2.287	407387.78	1532940.69	2.295	407339.36	1532933.29
2.288	407370.91	1532927.87	2.296	407341.46	1532941.63
2.289	407363.33	1532923.41			

3. Сведения о границах территории, применительно к которой осуществляется подготовка проекта межевания

Граница зоны планируемого размещения линейного объекта настоящим проектом приняты равными с формируемыми земельными участками.

Ведомость координат поворотных точек границы территории проекта межевания приведена в таблице №4.

Таблица №4

Ведомость координат поворотных точек границы территории, применительно к которой осуществляется подготовка проекта межевания

N	X, м	Y, м	N	X, м	Y, м
1.362	407458.07	1532945.39	1.429	407490.52	1532817.26
1.363	407467.67	1532948.17	1.430	407493.09	1532830.79
1.364	407474.10	1532955.26	1.431	407503.04	1532840.01
1.365	407481.20	1532961.13	1.432	407514.21	1532843.68
1.366	407490.46	1532964.71	1.433	407524.12	1532845.18
1.367	407505.03	1532965.61	1.434	407542.59	1532852.61
1.368	407511.31	1532969.37	1.435	407548.36	1532855.19
1.369	407520.46	1532974.28	1.436	407555.49	1532860.52
1.370	407530.15	1532977.00	1.437	407563.20	1532866.95
1.371	407539.02	1532981.76	1.438	407586.98	1532891.68
1.372	407548.57	1532985.86	1.439	407597.92	1532892.46
1.373	407558.59	1532988.65	1.440	407607.43	1532893.97
1.374	407568.55	1532990.98	1.441	407626.15	1532900.68
1.375	407578.18	1532993.71	1.442	407634.83	1532904.67
1.376	407587.59	1532997.33	1.443	407651.30	1532914.25
1.377	407596.49	1533000.40	1.444	407667.12	1532925.68
1.378	407603.60	1533003.48	1.445	407675.68	1532931.70

					<i>04-2022 – ПМТ-ТЧ</i>	<i>Лист</i>
<i>Изм.</i>	<i>Лист</i>	<i>№ докум.</i>	<i>Подпись</i>	<i>Дата</i>		

N	X, м	Y, м	N	X, м	Y, м
1.379	407609.51	1533008.96	1.446	407684.04	1532937.19
1.380	407617.97	1533014.61	1.447	407692.94	1532941.85
1.381	407625.34	1533021.60	1.448	407708.74	1532954.16
1.382	407631.30	1533029.59	1.449	407724.70	1532964.89
1.383	407637.97	1533037.07	1.450	407730.19	1532973.08
1.384	407646.41	1533042.73	1.451	407735.95	1532978.38
1.385	407656.11	1533048.35	1.452	407738.74	1532982.33
1.386	407665.68	1533053.87	1.453	407739.78	1532984.59
1.387	407676.03	1533057.77	1.454	407739.78	1532989.54
1.388	407686.31	1533061.06	1.455	407736.83	1532993.42
1.389	407696.30	1533061.84	1.456	407730.15	1532998.01
1.390	407706.30	1533063.17	1.457	407723.54	1533001.81
1.391	407727.24	1533064.29	1.458	407715.96	1533000.60
1.392	407748.01	1533062.33	1.459	407696.51	1532998.66
1.393	407758.93	1533058.19	1.460	407687.72	1532997.07
1.394	407768.86	1533052.24	1.461	407679.86	1532995.00
1.395	407776.65	1533043.60	1.462	407671.63	1532991.93
1.396	407781.72	1533033.10	1.463	407653.02	1532984.24
1.397	407783.57	1533021.61	1.464	407635.52	1532974.67
1.398	407782.42	1533010.02	1.465	407618.79	1532964.16
1.399	407774.74	1532990.26	1.466	407601.82	1532954.02
1.400	407765.96	1532972.18	1.467	407594.64	1532947.04
1.401	407760.65	1532963.36	1.468	407578.81	1532935.31
1.402	407750.22	1532945.69	1.469	407564.99	1532921.09
1.403	407738.02	1532929.57	1.470	407549.38	1532908.73
1.404	407733.30	1532920.65	1.471	407542.24	1532901.66
1.405	407722.24	1532903.97	1.472	407532.03	1532898.32
1.406	407709.65	1532888.39	1.473	407508.80	1532879.34
1.407	407703.28	1532880.65	1.474	407497.40	1532864.36
1.408	407694.28	1532871.97	1.475	407490.43	1532860.02
1.409	407681.85	1532868.12	1.476	407484.72	1532852.36
1.410	407661.92	1532868.51	1.477	407473.23	1532830.17
1.411	407653.03	1532860.79	1.478	407460.46	1532826.45
1.412	407642.92	1532858.15	1.479	407447.77	1532826.93
1.413	407633.38	1532858.64	1.480	407437.53	1532828.55
1.414	407626.10	1532861.32	1.481	407425.73	1532833.10
1.415	407617.42	1532857.06	1.482	407415.80	1532841.33
1.416	407607.76	1532854.00	1.483	407411.43	1532862.11
1.417	407599.49	1532848.20	1.484	407410.08	1532874.96
1.418	407587.15	1532836.80	1.485	407411.43	1532883.90
1.419	407578.70	1532830.88	1.486	407410.65	1532892.60
1.420	407570.94	1532823.62	1.487	407407.78	1532902.63
1.421	407563.01	1532817.04	1.488	407407.46	1532911.15
1.422	407554.68	1532811.43	1.489	407383.76	1532930.49
1.423	407547.45	1532804.48	1.490	407392.75	1532937.36
1.424	407540.05	1532797.72	1.491	407406.23	1532949.77

Лист

04-2022 – ПМТ-ТЧ

Изм.	Лист	№ докум.	Подпись	Дата
------	------	----------	---------	------

N	X, м	Y, м	N	X, м	Y, м
1.425	407529.15	1532790.85	1.492	407410.19	1532954.39
1.426	407515.93	1532791.66	1.493	407430.68	1532937.92
1.427	407503.91	1532796.10	1.494	407433.78	1532939.22
1.428	407495.50	1532805.23			

Линейный объект – II очередь строительства лыжероллерной трассы расположен в границах сформированного земельного участка и не пересекает земельные участки, границы которых не установлены в соответствии с земельным законодательством.

Настоящий проект обеспечивает равные права правообладателей земельных участков в соответствии с действующим законодательством.

Сформированные границы земельного участка позволяют обеспечить необходимые требования по содержанию и обслуживанию объекта.

4. Вид разрешенного использования

Виды разрешенного использования образуемых земельных участков приведены в таблице № 5. Виды разрешенного использования установлены в соответствии с Приказом от 10.11.2020 № П/0412.

Таблица №5

Виды разрешенного использования образуемых земельных участков

№ п/п	Кадастровый номер	Категория земель	Вид разрешенного использования
1	2	3	4
1	66:36:0000000:3У1	Земли населённых пунктов	Площадки для занятий спортом (код 5.1.3). Размещение площадок для занятия спортом и физкультурой на открытом воздухе (физкультурные площадки, беговые дорожки, поля для спортивной игры).
2	66:36:0000000:3У3		
3	66:36:0000000:3У2 (состоит из 4 контуров)	Земли населённых пунктов	Природно-познавательный туризм - код 5.2. Размещение баз и палаточных лагерей для проведения походов и экскурсий по ознакомлению с природой, пеших и конных прогулок, устройство троп и дорожек, размещение щитов с познавательными сведениями об окружающей природной среде; осуществление необходимых природоохранных и природовосстановительных мероприятий.
	контур 1		
	контур 2		
	контур 3		
	контур 4		

Проектом планировки, для обеспечения нормативной ширины и проложения инженерных коммуникаций, устанавливаются параметры лыжероллерной трассы, находящейся по адресу: Свердловская область, городской округ Верхняя Пышма. Сформированные (изменяемые) земельные участки располагаются в пределах красной линии застройки. Также формируемые земельные участки под лыжероллерную трассу, имеют общие границы с земельными участками, границы которых установлены и оформлены в установленном законом порядке.

Лист

04-2022 – ПМТ-ТЧ

Изм. Лист № докум. Подпись Дата



Схема расположения листов

1
2
3

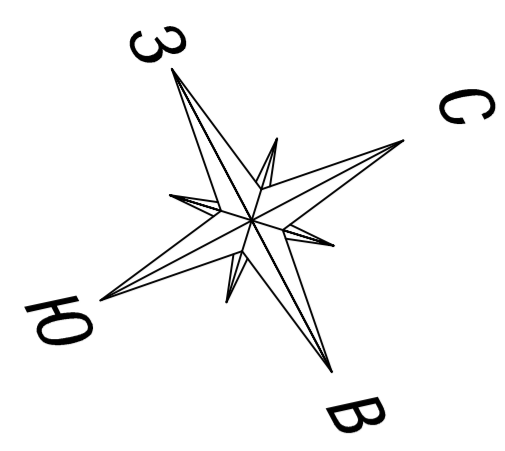
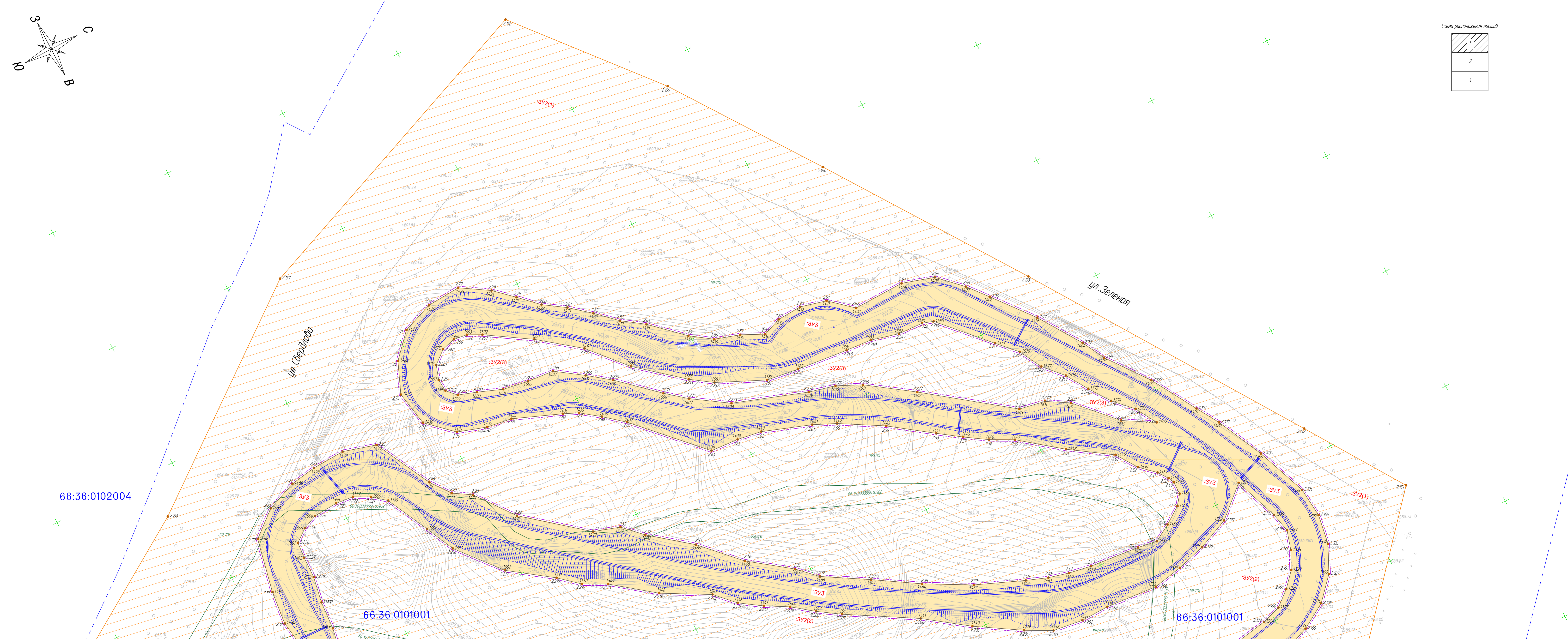

Примечания:
 1. Система координат – местная МСК-66.
 2. Система высот Балтийская, 1977 г.

04-2022 – ПМТ – 01					
Проект планировки территории и проект межевания территории земельных участков с кадастровыми номерами 66:36:0101001 1967, 66:36:0100000 07508 под размещение лицевой территории трассы II очереди					
Имя	Колч.	Лист	Лист	Год	Дата
Проект межевания территории					Лист
П					1
ГИП	Городилов	05.22			
Разработчик	Павлов	05.22			
	Борисова	05.22			
Чертеж межевания территории, М 1:500					ИП Крутица И.А.

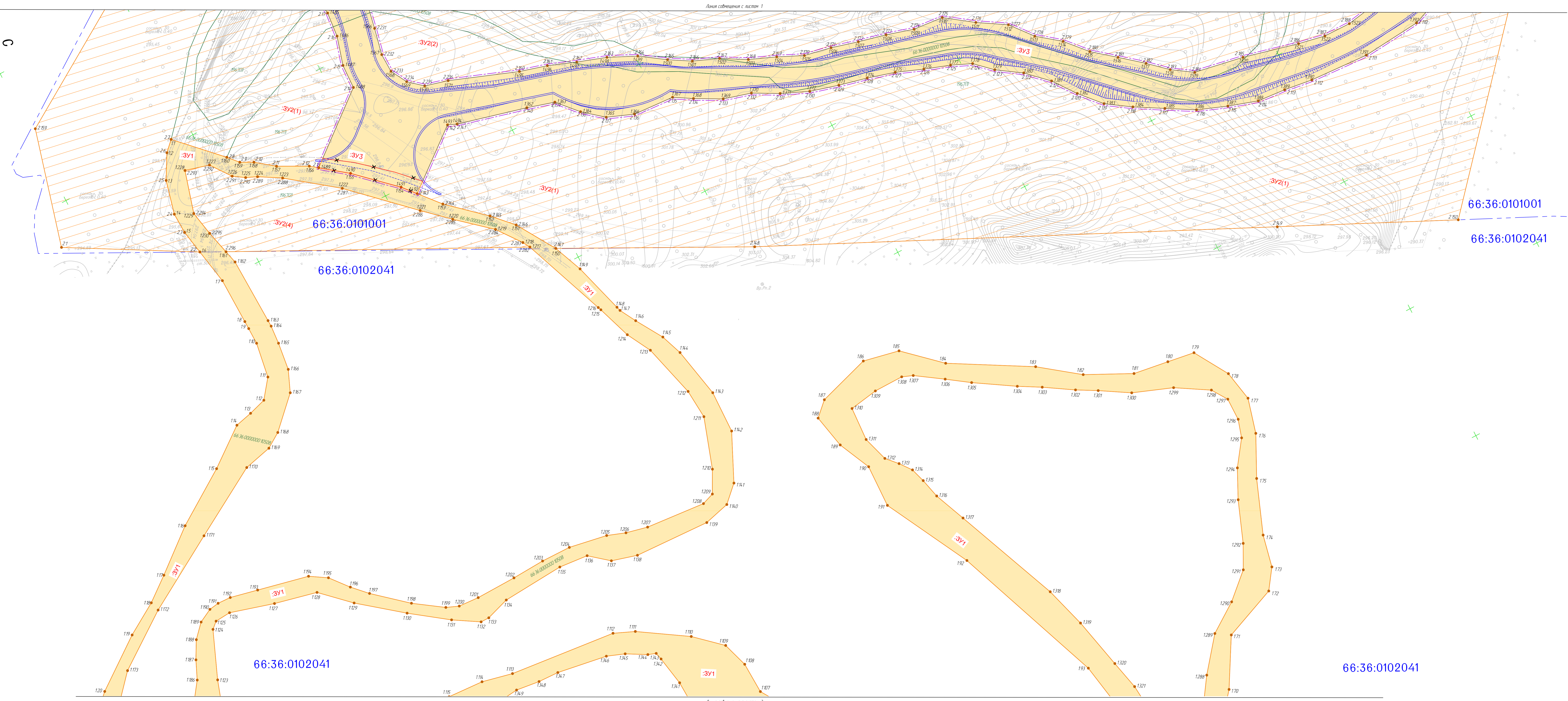
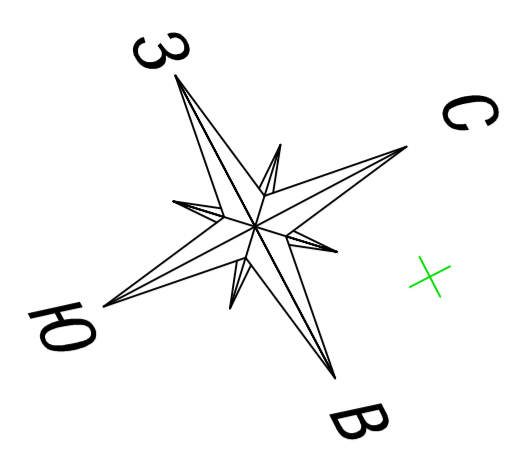

Линия совмещения с листом 3

- Условные обозначения:
- граница кадастровой квартальной ЕГРН.
 - 66.36.0101001 — номер кадастрового квартала.
 - граница уточненных земельных участков, по сведениям ЕГРН.
 - 110 — кадастровый номер уточненного земельного участка, по сведениям ЕГРН.
 - граница образуемых земельных участков и частей.
 - обозначение характерной палочной точки образуемых земельных участков и частей.
 - :3У1 — условный номер образуемого многоквартирного земельного участка.
 - условно-обозначение красной линии.
 - участки красной линии, подлежащие отмене.
 - граница проектируемой территории.
 - проектируемая лихтерная трасса.
 - канализационная трасса.

Примечания:
 1. Система координат — местная МСН-66;
 2. Система высот Балтийская, 1977 г.

04-2022 - ПМТ - 01					
Проект планировки территории и проект межевания территории земельных участков с кадастровыми номерами 66.36.0101001 1967, 66.36.0102041 19508 по размещению лихтерной трассы II очереди					
Имя	Колч.	Лист	Дата	Подпись	Дата
Гип	Гаремьев		05.22		
Проработ	Павлов		05.22		
Разработ	Борисова		05.22		
Проект межевания территории				Лист	Листов
				П	2
Чертеж межевания территории, 1:1500				ИП Кривошапко И.А.	

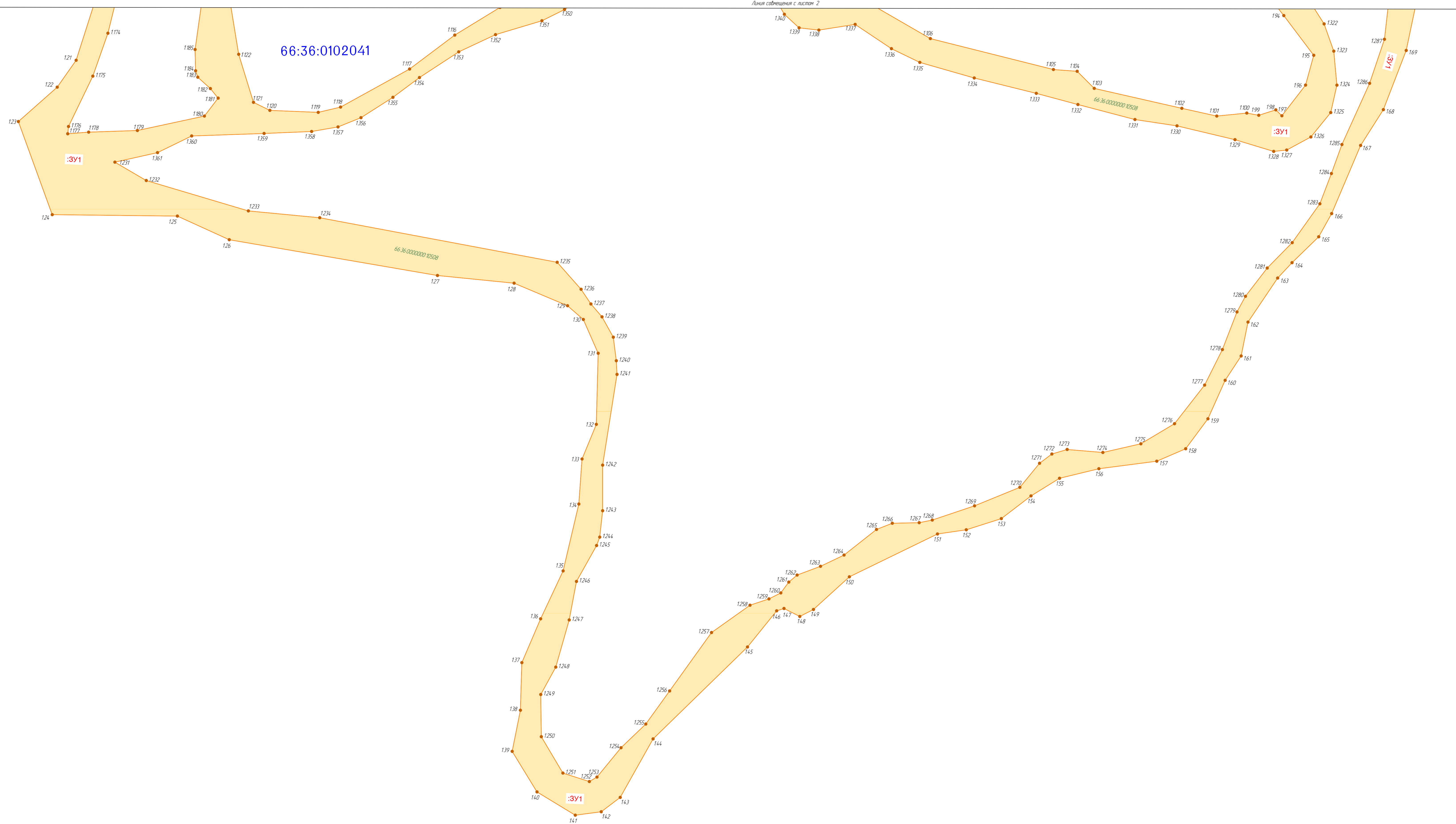
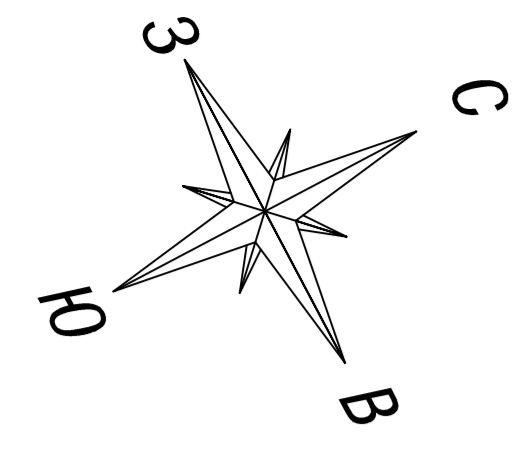

66:36:0102041

- Условные обозначения**
- 66.36.0101001 - номер кадастрового квартала
 - граница земельных участков, по сведениям ЕГРН
 - 103 - кадастровый номер земельного участка, по сведениям ЕГРН
 - граница образуемых земельных участков и частей
 - - обозначение характерной поворотной точки образуемых земельных участков и частей
 - :3.01 - условный номер образуемого инженерного земельного участка

Примечания:
 1. Система координат – местная МСК-66;
 2. Система высот Балтийская, 1977 г.

						04-2022 - ПМТ - 01		
						Проект планировки территории и проект межевания территории земельных участков с кадастровыми номерами 66.36.0101001 1967, 66.36.0100000 10508 под размещение линейной трассы II очереди		
						Проект межевания территории		
						Лист 3		
Имя	Колч.	Лист	Издк.	Годпись	Дата			
Гип	Гаринько				05.22			
Разработ	Павлов				05.22			
Разработ	Борисова				05.22			
						Чертеж межевания территории, 1:1500		
						ИП Кривошапко И.А.		

Спецификация

№ п/п	№ листа	Всего листов
1	1	1